ОГАПОУ «Валуйский индустриальный техникум»

Конкурс «Наставник+»

педагог+педагог

Сидорова С.Ю. Литвин Л.М.

2023г.

«Учитель живёт до тех пор, пока учится; как только он перестаёт учиться, в нём умирает учитель»

К.Д. Ушинский

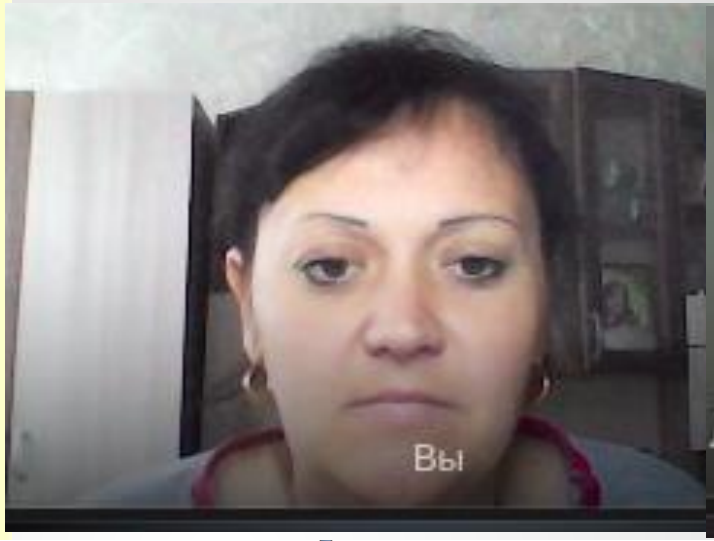

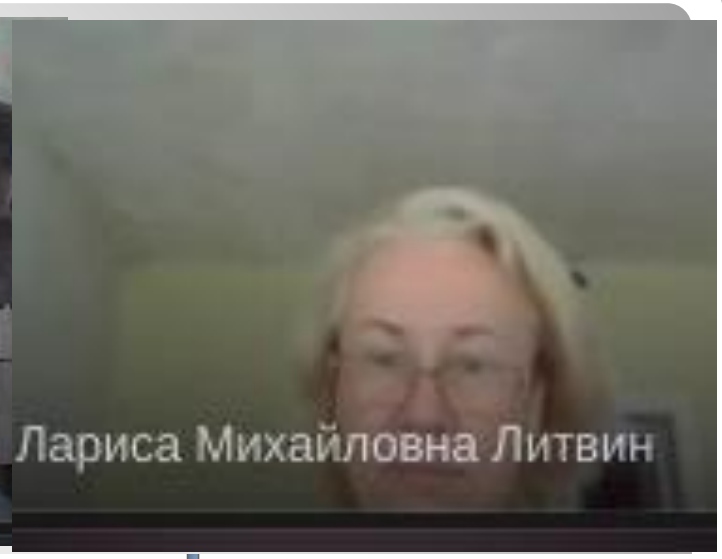

ОБЛАСТНОЕ ГОСУДАРСТВЕННОЕ АВТОНОМНОЕ ПРОФЕССИОНАЛЬНОЕ ОБРАЗОВАТЕЛЬНОЕ УЧРЕЖДЕНИЕ
«ВАЛУЙСКИЙ ИНДУСТРИАЛЬНЫЙ ТЕХНИКУМ»

ПЛАН РАБОТЫ
ПЕДАГОГА-НАСТАВНИКА СИДОРОВОЙ СВЕТЛАНЫ ЮРЬЕВНЫ

с молодыми/начинающими специалистами ЛИТВИН ЛАРИСОЙ МИХАЙЛОВНОЙ

на 2022 – 2023 уч. год.

№	Содержание	сроки проведения	форма взаимодействия**	отметка о выполнении, *указать дату*	роспись наставника и наставляемого
1.	Собеседование с молодыми специалистами. Знакомство с наставниками. Внедрение целевой модели наставничества. Реализация программы наставничества.	Сентябрь	Картирование проблемных процессов		
2.	Посещение начинающими (молодыми) специалистами открытых занятий, занятий творчески работающих коллег, наставников	В течение года	Фото		
3.	Выход в учебную группу наставляемого сотрудника с проведением последующего анализа	В течение года	Фото		
4.	Единые требования к оформлению учебно-планирующей документации. Ведение и заполнение журналов	Сентябрь	Разработка типовых форм, рекомендаций, инструкций для наставляемого		
5.	Методические требования к современному уроку	Сентябрь	Методические рекомендации по подготовке и оформлению плана урока		
6.	Корректировка и внесение изменений в рабочие программы и ФОС с учётом мнения студентов и предложений работодателей	Сентябрь -декабрь	Методическое сопровождение профессий и специальностей ИЦ, КТП, КОС (УМК)		
7.	**Круглый стол** 2023 год-год наставника. Активизация внедрения методологии наставничества среди образовательных		Консультирование и участие в работе круглого стола		
8.	**ШПМ**. Занятие № 1 Профессиональная педагогика. Проектирование современного занятия. Ведение журналов теоретического и практического обучения.	Сентябрь	Повышение методической грамотности, Средства и методы контроля и оценки знаний, умений, и видов профессиональной деятельности		
9.	**Участие в мастер-классах** по внедрению активных форм обучения. Работа с электронными макетами программы 1С: Колледж (разделы: отделение, кадровый учёт, воспитательная работа, электронный образовательный ресурс). ЭБС Юрайт, и др.	Октябрь	Фото		
10	О структуре учебно-методического комплекса дисциплины: лекции, ЛПЗ, КОС, внеаудиторная работа(самостоятельная работа). Организация самостоятельной работы обучающихся	Октябрь	Консультирование		
11	**ШПМ**. Занятие № 2 Особенности контроля знаний, умений и навыков. Виды контроля. Формы и методы текущего контроля. Критерии оценок.	Октябрь	Информационное консультирование по разработке и использованию обучающих игр, кроссвордов, разнообразных тестов и др.		
12	АРМ преподавателя	Октябрь-декабрь	Сделать как было как стало		
13	Оформление документации кабинета	Октябрь	Паспорт кабинета		
14	Заочный конкурсы: «Мастер года/преподаватель года»; «Визитная карточка педагога»; «Профессионал»	Ноябрь	Организация работы по участию		
15	**ШПМ**. Занятие № 3 Организация самостоятельной работы студентов. Домашнее задание.	Ноябрь	Информационное консультирование		
16	**Практико-ориентированный семинар** Цифровая дидактика профессионального образования (с учётом платформы «Цифровой образовательный контент» (ЭМОУ))	Ноябрь	Участие или выступление		
17	**Участие в**	Весь	Оказание помощи в		

***Задачи*:**

- адаптация к новым условиям трудовой деятельности;
- знакомство молодого специалиста с должностью и обязанностями;
- сближение с коллективом;
- поиск подхода к группе, а также индивидуального подхода к каждому отдельному обучающемуся;
- осознание необходимости самообразования;
- изучение опыта коллег своего учреждения;
- формирование собственной системы работы;
- внедрение в свою работу новых образовательных технологий;
- развитие умений общения с родителями;
- осознание необходимости совершенствования своих знаний и умений;
- осознание необходимости педагогического роста (участие в семинарах, обсуждениях, встречах; выступление с докладами на педагогических чтениях; взаимопосещение уроков; участие в профессиональных конкурсах педагогического мастерства; прохождение курсовой подготовки).

С целью качественного осуществления обязанностей наставника и успешной профессиональной адаптации начинающего преподавателя был разработан ряд мероприятий, который включал:

- Собеседование с молодыми специалистами. Знакомство с наставниками. Внедрение целевой модели наставничества. Реализация программы наставничества
- Посещение начинающими (молодыми) специалистами открытых занятий, занятий творчески работающих коллег, наставников
- Выход в учебную группу наставляемого сотрудника с проведением по
- следующего анализа

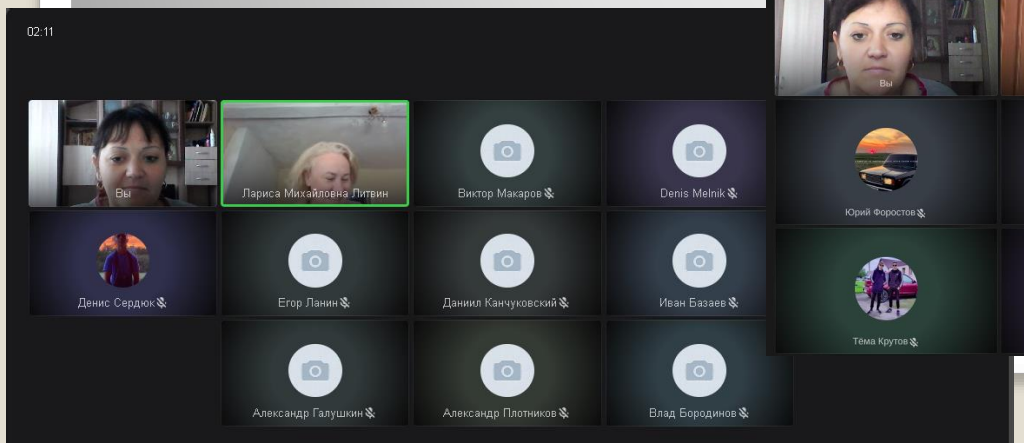

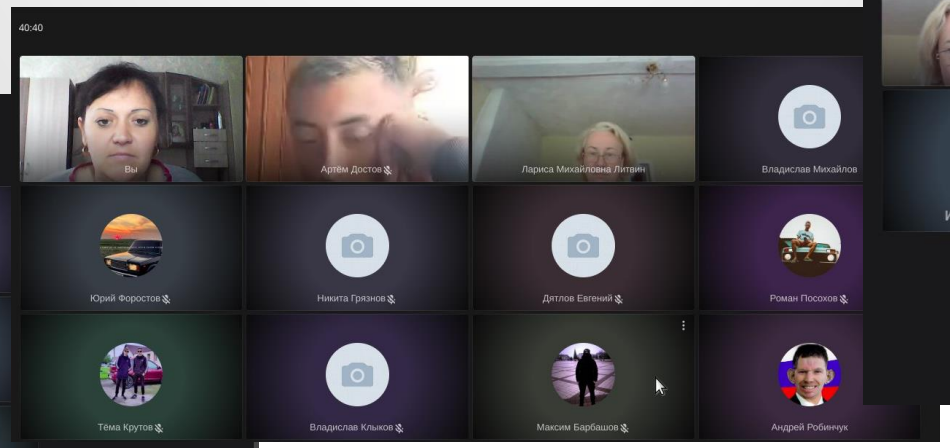

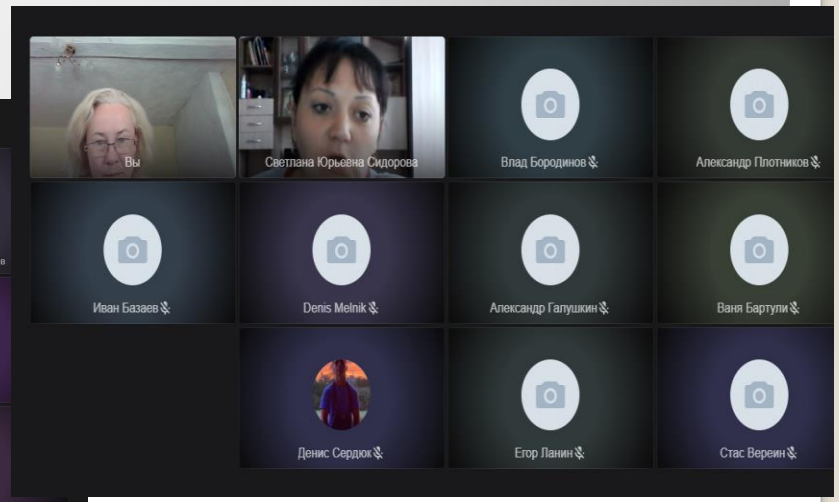

Участие в мастер-классах

ЗАЯВКА

на участие в региональном конкурсе мастер-классов «Молодежное предпринимательство» по развитию предпринимательской активности обучающихся среди преподавателей профессиональных образовательных организаций Белгородской области

Фамилия, имя, отчество преподавателя	Литвин Лариса Михайловна
Место работы: полное наименование ПОО СПО	ОГАПОУ «Валуйский индустриальный техникум»
Наименование номинации конкурса	Мастер-класс для обучения студентов профессиональных образовательных организаций.
Тема методической разработки	Разработка и презентация бизнес-идеи
Сотовый телефон	8-960-62284-49
Электронная почта	larilit@mail.ru

Директор ОГАПОУ «ВИТ» _____(В.В.Волохова)

М.П.

«1» марта 2023 г.

Участие в мероприятиях регионального уровня

ПОЧЕТНАЯ ГРАМОТА

Награждается

преподаватель ОГАПОУ «Валуйский индустриальный техникум»

Литвин Лариса Михайловна,

занявшая III место

в номинации

«Лучшая методическая разработка занятия по финансовой грамотности»

в областном конкурсе методических разработок, направленных на повышение финансовой грамотности учащихся образовательных организаций среди педагогов профессиональных образовательных организаций области

Директор ОГАПОУ «Алексеевский колледж» *О.В. Афанасьева*

Алексеевка 2023

Приказ № 262 от 13.03.2023

ДЕЛОВАЯ ПРОГРАММА

В РАМКАХ ПРОВЕДЕНИЯ РЕГИОНАЛЬНОГО ЭТАПА ВСЕРОССИЙСКОГО ЧЕМПИОНАТНОГО ДВИЖЕНИЯ ПО ПРОФЕССИОНАЛЬНОМУ МАСТЕРСТВУ «ПРОФЕССИОНАЛЫ» И ЧЕМПИОНАТА ВЫСОКИХ ТЕХНОЛОГИЙ - 2023 В БЕЛГОРОДСКОЙ ОБЛАСТИ

	Ссылка над подключение: https://sferum.ru/?call_link=_28z7QzY5kyZpt8Sur9qc3cDCrT_qbjikrBUVXu1mmg		
ОГАПОУ «Валуйский колледж»	Сотникова Наталья Александровна, преподаватель	«Духовно – нравственное воспитание будущих педагогов»	89202019251 natsot2017@mail.ru
ОГАПОУ «Старооскольский педагогический колледж»	Боева Инна Юрьевна, преподаватель	«Реализация основных направлений рабочей программы воспитания как ведущая форма деятельности куратора в современной ПОО»	7 961 171 4486 inna20034@yandex.ru
ОГАПОУ «Старооскольский педагогический колледж»	Глотова Марина Викторовна, преподаватель	«Интеграция урочной и внеурочной деятельности в процессе гражданско-патриотического воспитания личности обучающегося»	79511509788 metodicheskaysluzhba@bk.ru
ОГАПОУ «Старооскольский педагогический колледж»	Емельяненко Ирина Борисовна, преподаватель	«Информационно-коммуникационные технологии как средство развития личностных результатов обучающихся по УД История»	eirina464@ya.ru 7 960 633 1039
ОГАПОУ «Белгородский индустриальный колледж»	Коновалова Юлия Борисовна, преподаватель Ночевка Екатерина Игоревна, преподаватель	«Формирование информационной и медийной культуры подрастающего поколения»	89040956677 lyliia@yandex.ru 89507112661 knochevochka@mail.ru
ОГАПОУ «Белгородский правоохранительный колледж имени Героя России В.В. Бурцева»	Наконечный Сергей Викторович, преподаватель Наконечная Татьяна Васильевна, преподаватель	«Профессионально-трудовое воспитание как основное направления профессионально-личностного воспитания студентов»	89103647942 tnakonech@rambler.ru 89103647359 tnakonech@rambler.ru
ОГАПОУ «Белгородский индустриальный колледж»	Деревнина Оксана Владимировна, преподаватель Кирева Ольга Владимировна, преподаватель	«Развитие культуры здорового образа жизни студентов в работе классного руководителя (из опыта работы)»	89606242522 89103640967 oks190874@yandex.ru
ОГАПОУ Яковлевский педагогический колледж	Бухтияров Юрий Николаевич, Председатель ЦМК общеобразовательных дисциплин, преподаватель информатики	«Из опыта работы ОГАПОУ ЯПК по реализации программы воспитания»	89205519769 buchtijarov@mail.ru
ОГАПОУ «Валуйский колледж»	Епифанова Марина Ивановна, Преподаватель социально-гуманитарных дисциплин	«Коллективный проект как форма организации внеурочной деятельности по патриотическому воспитанию студентов»	89155710363 Epifanova.m2011@yandex.ru

Участие в наполнению сайта техникума учебно-методической информацией
Виртуальная методическая страничка преподавателя

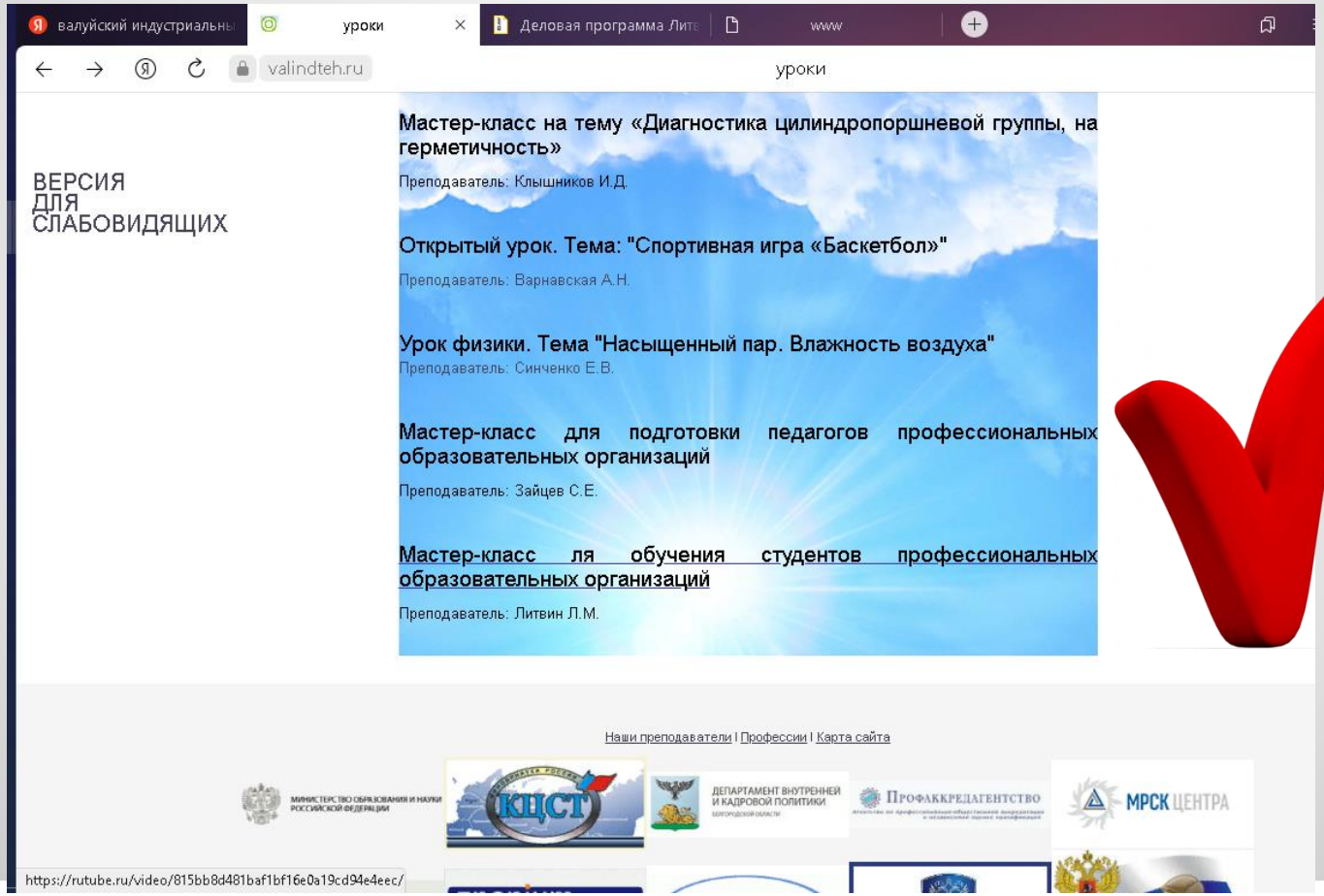

Открытые уроки

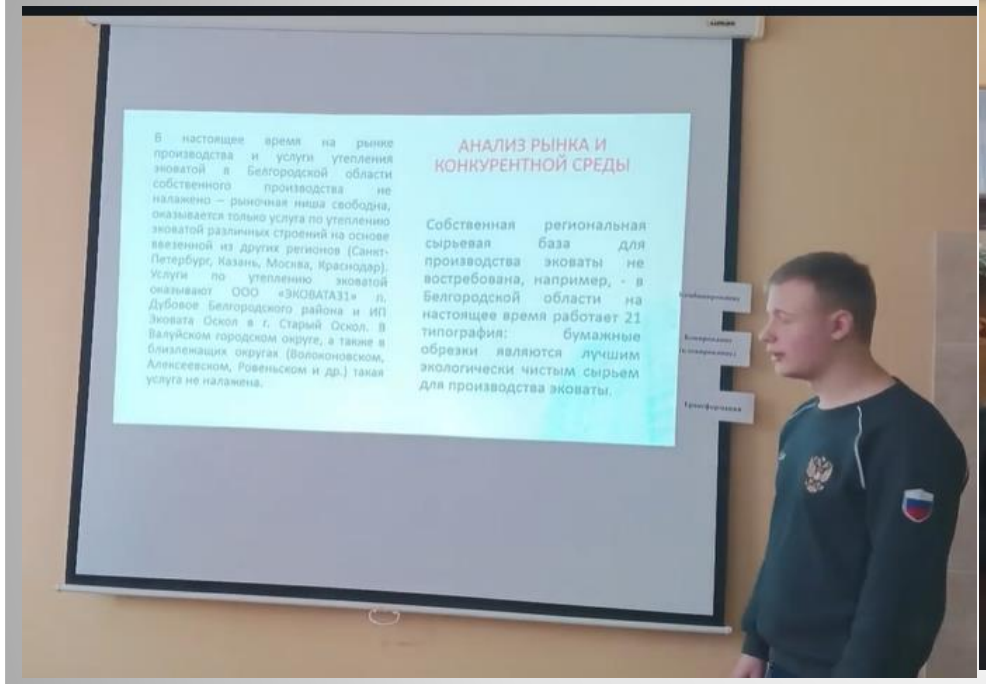

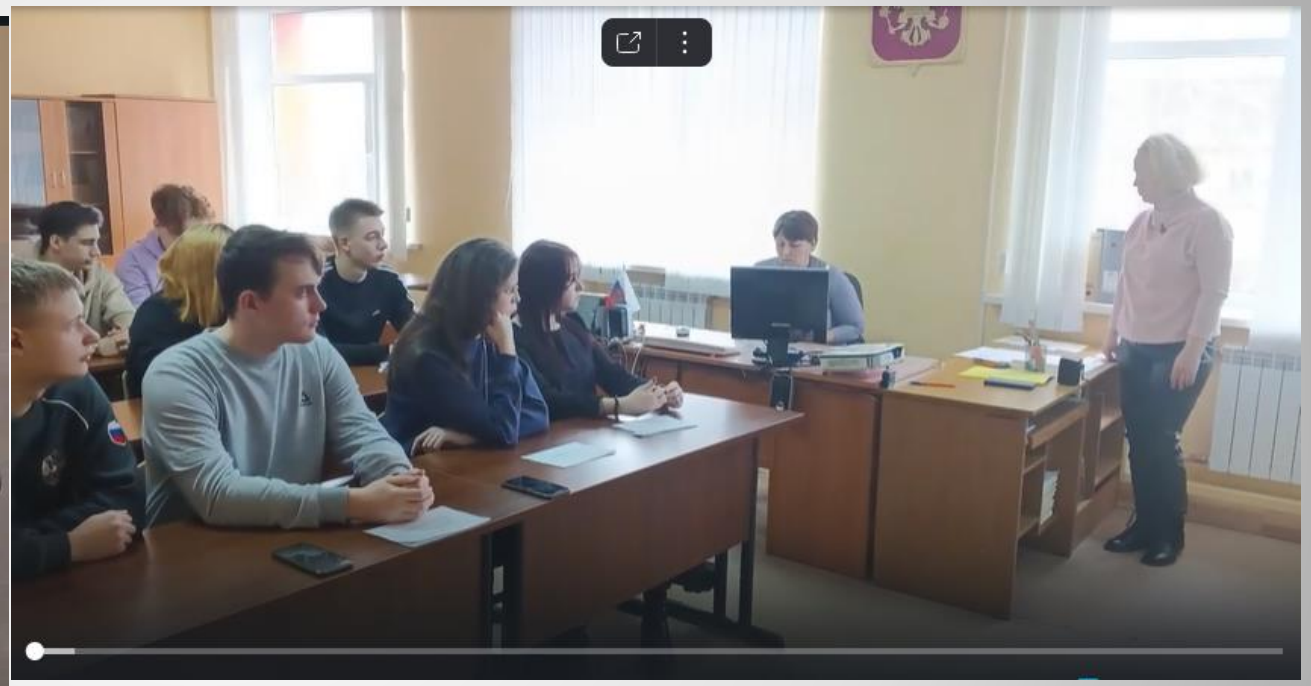

Работа по воспитанию православного мировоззрения среди студентов техникума

Участие в фестивале ГТО «СПОРТ- НОРМА ЖИЗНИ!»

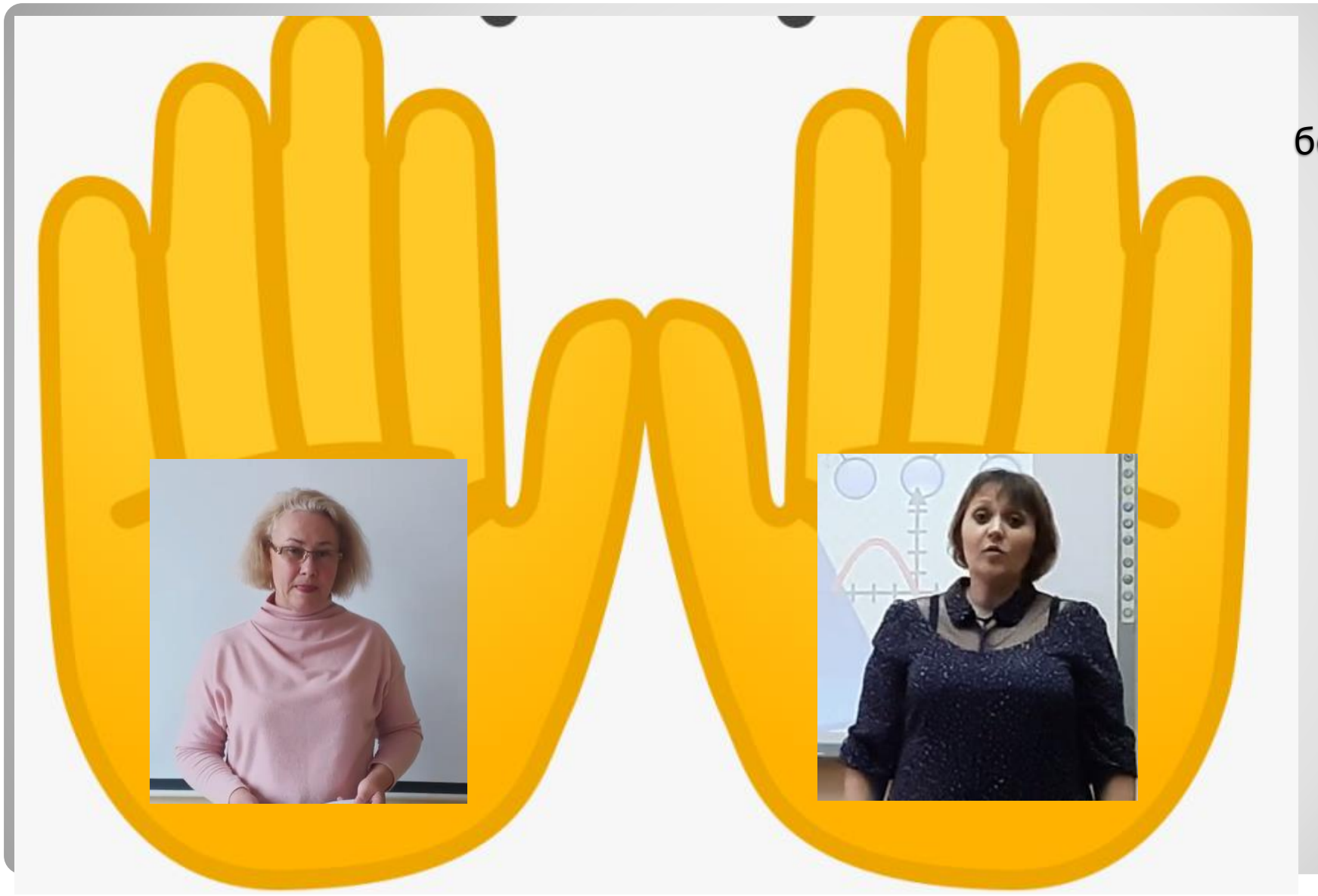

«Сотрудничество позволяет нам знать больше, чем мы можем знать сами».

Пол Соларц